RZUT PARTERU
ARANŻACJA
4x2 łóżka = 8
4x3 łóżka = 12
Razem 20szt

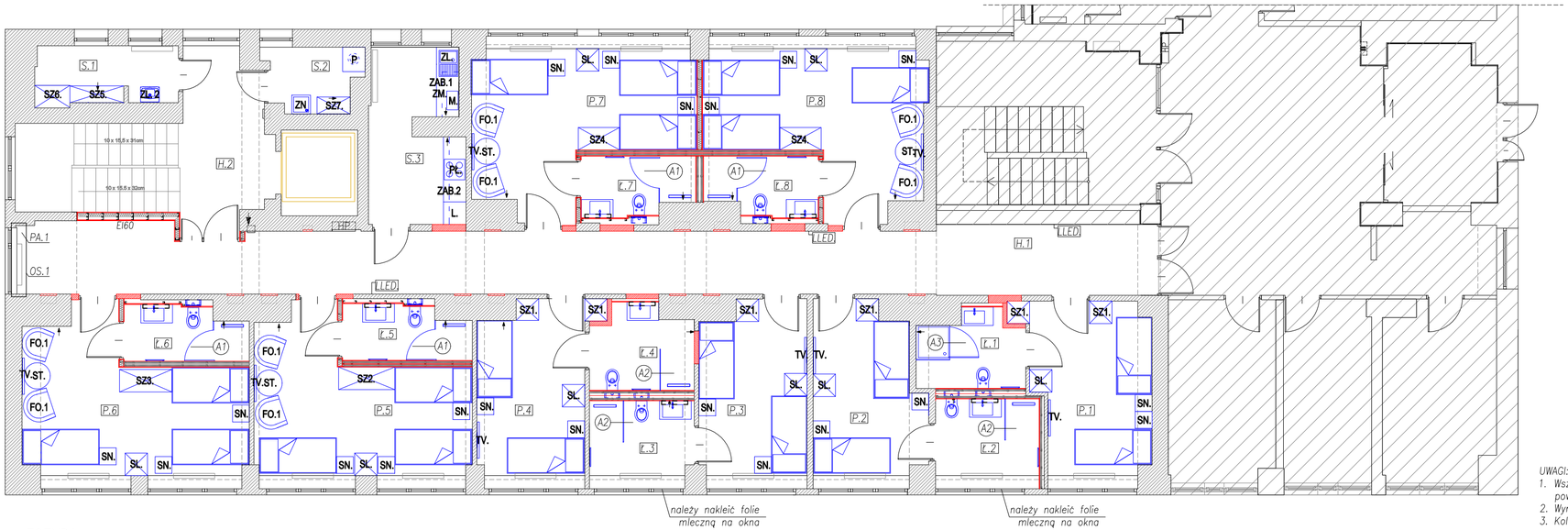

LEGENDA:

- Obszar wyłączony z opracowania.
- Kratka wentylacyjna/wyciąg mechaniczny
- Ściany cermiczne murowane z pustaków ceramicznych.
- Projektowane wykończenie istniejących ścian murowanych płytami gipsowo–kartonowymi gr.1,25cm (na całą wysokośc pomieszczenia)
- A1 Szklane drzwi prysznicowe S=80cm H=200cm + przeszklenie stałe(wymiary potwierdzić na budowie)
- A2 Szklana ściana o wymiarach 110x200 cm
- A3 Kabina prysznicowa szklana 90x90x200 z brodzikiem niskim max. wysokośc 2 cm od p. posadzki
- HP Istniejący hydrant zdemontować i wymienić na nowy : wąż półsztywny DN25 Wnękowy (podtynkowy) o wymiarach szer. 795mm wys. 795mm gł. 150mm. Wyposażony: Zawór hydrantowy kulowy DN 25, Prądownica PW–25/D6/D8/D10 wg EN–671, Zwijadło kompletne wychylne o 180° – wyposażone w oś wodną umożliwiającą rozwinięcie węża będącego pod ciśnieniem wody, na żądaną długość, Wąż półsztywny DN 25 wg EN–694 – 30 mb, Ramki maskujące regulowane w celu montażu szafy we wnęce, Korpus i drzwi szafki przystosowane do zawieszenia plomby.
- Kinkiet oświetleniowy LED montowany nad lustrem w łazience
- PA.1 Projektowany parapet
- OS.1 Projektowana osłona na grzejnik

LEGENDA:

SZ1.- szafa ubraniowa 60x60 cm, h= 190 cm, jednoskrzydłowa, w środku podział na wieszaki i 2 szuflady
SZ2.- szafa ubraniowa 150x60, h= 190cm, trzyskrzydłowa, w środku podział na półki 40 cm, wieszak i 4 szuflady
SZ3.- szafa ubraniowa 140x60, h= 190 cm, dwuskrzydłowa, w środku podział na półki 40 cm , wieszak i 4 szuflady
SZ4. szafa ubraniowa 110x60, h= 190 cm, dwuskrzydłowa, w środku podział na wieszaki półki 40 cm i 4 szuflady
SZ5.- szafa 144x45, h= 190 cm, trzyskrzydłowa, w środku podział na półki 40 cm
SZ6. - szafa 94 x 60, h= 190 cm, dwuskrzydłowa, w środku podział na półki 40 cm
SZ7. - szafa 45x88, h= 190 cm, jednoskrzydłowa, w środku podział na półki 40 cm
SN. - szafka nocna 45x45cm - h=60cm z 1 szufladą wys. 20cm i półką otwartą wys. 40cm
SL. - lodówka 50x40 w zabudowie 60x60 cm, nad lodówką szuflada, wysokość szafki h = 90 cm
ST. - stolik okrągły o średnicy 70 cm
FO.1 - fotel półokrągły 80x75 cm
TV. - telewizor 42 cale, FULL HD/ 4k z uchwytem ruchomym
L. - lodówka 60 x 60, h= 180, jednoskrzydłowa
M. - mikrofala
P. - pralka
Pt.. - płyta elektryczna, indukcyjna
ZL. - zlew jednokomorowy z ociekaczem
ZL. 2 - zlew jednokomorowy
ZN.- niski zlew
ZM.- zmywarka
ZAB 1.- zabudowa o wymiarach 186x60 cm.
Zabudowa posiada wpuszczony zlew z ociekaczem, szafki z półkami, zmywarkę oraz blat na wysokości 80 cm.
ZAB 2. - zabudowa o wymiarach 169x60 cm.
Zabudowa posiada blat na wysokości 80 cm, szafki z półkami oraz szuflady.

ŁAZIENKA : Ł.1

WYPOSAŻENIE :

P.1 - lustro naklejane na ścianie w ramie aluminiowej 60x85cm
P.2 - bateria umywalkowa
P.3.- Spłuczka podtynkowa na stelażu montażowym
P.4.- Uchwyt na papier toaletowy
P.5.- Miska ustępowa wisząca 52x36x40cm z wolnoopadającą deską, zamontowana na wysokości 40cm, stelaż montażowy ze spłuczką podtynkowy
P.6.- Szczotka toaletowa
P.7.- Szafka wisząca z umywalką podblatową
P.9.- Klinkier LED
P.11.- półokrągły brodzik o wymiarach 90x90 cm, wysokości 2cm nad posadzką z kabiną półokrągłą 90x90x190 cm, szkło hartowane satynowe, profile srebrny połysk, drzwi rozsuwane

- Grzejnik ręcznikowy naścienny 50x100cm wodno-elektryczny. Należy podłączyć do istniejącego C.O. oraz z możliwością instalacji grzałki.

ŁAZIENKI: Ł.2, Ł.3, Ł.4 :

WYPOSAŻENIE :

P.1 - lustro naklejane na ścianie w ramie aluminiowej 60x85cm
P.2 - bateria umywalkowa
P.3.- Spłuczka podtynkowa na stelażu montażowym
P.4.- Uchwyt na papier toaletowy
P.5.- Miska ustępowa wisząca 52x36x40cm z wolnoopadającą deską, zamontowana na wysokości 40cm, stelaż montażowy ze spłuczką podtynkowy
P.6.- Szczotka toaletowa
P.7.- Szafka wisząca z umywalką podblatową
P.8.- Szklana ściana o wymiarach 110x200 cm
P.9.- Klinkier LED

- Grzejnik ręcznikowy naścienny 50x100cm wodno-elektryczny. Należy podłączyć do istniejącego C.O. oraz z możliwością instalacji grzałki.

ŁAZIENKI: Ł.5, Ł.6, Ł.7, Ł.8 :

WYPOSAŻENIE :

P.1 - lustro naklejane na ścianie w ramie aluminiowej 60x85cm
P.2 - bateria umywalkowa
P.3.- Spłuczka podtynkowa na stelażu montażowym
P.4.- Uchwyt na papier toaletowy
P.5.- Miska ustępowa wisząca 52x36x40cm z wolnoopadającą deską, zamontowana na wysokości 40cm, stelaż montażowy ze spłuczką podtynkowy
P.6.- Szczotka toaletowa
P.7.- Szafka wisząca z umywalką podblatową
P.8.- Szklana ściana o wymiarach 110x200 cm
P.10.- Szklane drzwi prysznicowe s = 80cm

- Grzejnik ręcznikowy naścienny 50x100cm wodno-elektryczny. Należy podłączyć do istniejącego C.O. oraz z możliwością instalacji grzałki.

ELEMENTY PROJEKTOWANE ZAZNACZONO KOLOREM CZERWONYM

PLAN LOKACYJNY
Rzut parteru

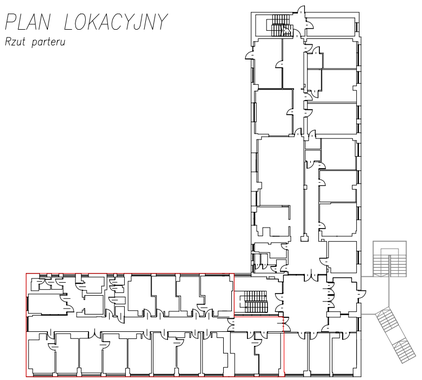

—— część podlegająca opracowaniu

UWAGI:

1. *Wszystkie wymiary sprawdzić na budowie. W razie rozbieżności powiadomić Projektanta.*
2. *Wymiary na rysunku podano w cm.*
3. *Kolorystykę oraz materiały stolarki i wykończenia pomieszczeń należy wykonać jak w pozostałej części parteru (wcześniejszy etap). Wszystkie rozwiązania materiałowe i kolorystyczne ostatecznie muszą zostać zatwierdzone przez Inwestora.*
4. *Rozwiązania materiałowe i technologiczne zawarte w projekcie należy traktować jako przykładowe, wyznaczające typ oraz standard planowany dla danego elementu projektu. Na etapie realizacji inwestycji konkretne rozwiązania materiałowe i technologiczne mogą zostać zastąpione rozwiązaniami alternatywnymi pod warunkiem zachowania parametrów technicznych i estetycznych oraz pod warunkiem wyrażenia zgody przez Inwestora i Projektanta.*

LP.	Symbol	Nazwa pomieszczenia	Powierzchnia [m2]
1	H.1	Korytarz główny	52,76
2	H.2	Korytarz	10,10
3	P.1 + Ł.1	Pokój 1	20,84
4	P.2 + Ł.2	Pokój 2	18,15
5	P.3 + Ł.3	Pokój 3	18,47
6	P.4.+Ł.4	Pokój 4	19,25
6	P.5 + Ł.5	Pokój 5	25,46
7	P.6 + Ł.6	Pokój 6	25,93
8	P.7 + Ł.7	Pokój 7	25,77
9	P.8 + Ł.8	Pokój 8	25,70
11	S.1	Magazyn	5,73
12	S.2	Pralnia/Suszarnia	4,14
13	S.3	Kuchnia	11,01
SUMA POWIERZCHNI			263,31

ZBP ZESPÓŁ BIUR PROJEKTOWYCH
Zespół Biur Projektowych
ul. Świętokrzyska 12,
30 - 015 Kraków,
tel./fax: (12) 423 47 39
+48 607 616 222
+48 692 239 165
e - mail: biuro@wolarek-zatorowski.eu
www.wolarek-zatorowski.eu

Temat:	Roboty budowlane polegające na remoncie pomieszczeń parteru w budynku Małopolskiego Ośrodka Doradztwa Rolniczego zlokalizowanego przy ul. Osiedlowej 9 w Karniowicach.
Inwestor:	Małopolski Ośrodek Doradztwa Rolniczego ul. Osiedlowa 9, 32-082 Karniowice
Adres:	ul. Osiedlowa 9, Karniowice
Projektant:	mgr inż. Piotr Wolarek MAP/0174/POOK/09
Opracowanie:	inż. arch. Kinga Łysejko
Tytuł:	RZUT PARTERU ARANŻACJA

Data:	Branża:	Faza:	Skala:	Nr rysunku:
02.2022	BUDOWLANA	PROJEKT WYKONAWCZY	1:100	A-05